



Stationlei 71 - 1800 Vilvoorde  
 tel. 02 880 88 90  
 info@aceg.be  
 www.aceg.be



**Procès-verbal de contrôle d'une installation électrique en BT et TBT**

Date: 31/10/2014

Inspecteur: Lorenzo Catuara

Installateur: ricciuti Lorenzo

N° TVA: -

N° C. Ident:5919545042-53,

Date vérification intern: 01/10/2014

Marque et type appareil de mesure: Fluke 1653B

N° série:: 2302011

**Adresse de l'installation:**

Rue Rue Winston Churchill  
 Numéro 49/0/2  
 Code postal 6180  
 Commune courcelles  
 Type appartement

**Propriétaire:**

Nom -  
 Rue -  
 Numéro -  
 Code postal -  
 Commune -

EAN : 54

N° compteur: : -

**Type de contrôle:** Contrôle de conformité d'une nouvelle installation domestique selon les articles RGIE 270 et 86.

Distributeur: ORES Tension: 1~230V Liaison comp / tableau: 35 mm<sup>2</sup> Protection Max: 40 A

Nombres tableaux: 1 Nombres circuits: 10 Prise de terre: Pen piquet RE: 4.2 Ω Ri GEN: +500 MΩ

**INTERRUPTEUR DIFFÉRENTIEL**

IΔ	In	It	Type	Circuits protégés	Test	x 2,5
300 mA	40 A	22,5kA2s (3000A)	AC	10	ok	ok
30 mA	40 A	22,5kA2s (3000A)	AC	4	ok	ok
mA	A			-	-	-

**DESCRIPTION INSTALLATION**

Nombres circuits	Protection			Section	Nombres circuits	Protection			Section
	Curve	IN	P			Curve	IN	P	
voir plan				mm <sup>2</sup>					mm <sup>2</sup>
				mm <sup>2</sup>					mm <sup>2</sup>
				mm <sup>2</sup>					mm <sup>2</sup>
				mm <sup>2</sup>					mm <sup>2</sup>

Contrôle visuel (général)  BON  PB Contact direct  BON  PB Contact indirect  BON  PB

Raccordement  BON  PB Schéma correct  BON  PB schéma en annexe par Aceg asbl

Liaisons équipotentiels  BON  PB  pas d'application  en attente

Continuité  BON  PB Éclairage / machines  BON  PB  PA

**REMARQUES / INFRACTIONS / NOTES**

Neant

**CONCLUSION**

- L'installation électrique est conforme au RGIE. La prochaine visite périodique est à prévoir avant le 31/10/2039
- Les mesures nécessaires ont été prises afin de s'assurer que le différentiel, placé au début de l'installation soit sécurisé par plombage en amont et aval.
- Le schéma unifilaire et le schéma de position ont été contrôlés et sont conformes à l'installation.
- L'installation électrique n'est pas conforme.. Les travaux nécessaires pour faire disparaître les manquements constatés doivent être exécutés sans retard, et toutes mesures adéquates doivent être prises pour qu'en cas de maintien en service des installations, les infractions ne constituent pas un danger pour les personnes et les biens.
- La visite de contrôle prévue par l'art 276bis du RGIE, doit avoir lieu au plus tard 18 mois après la date de l'acte de vente. Les coordonnées du nouveau propriétaire doivent nous parvenir après signature de l'acte de base. Si le recontrôle est effectué par un autre organisme, celui-ci est prié de nous en tenir informé suite à sa visite.

Cet exemplaire en pdf est la version originale et peut être diffusé en copie.

Nombre annexe: 4

**POUR LE DIRECTEUR TECHNIQUE ÉLECTRICITÉ**

Lorenzo Catuara

**Devoirs du propriétaire ou locataire dans les installations soumises au AREI**

- Le procès-verbal de conformité ou de visite doit être conservé dans le dossier électrique de l'installation.
- Chaque modification apportée à l'installation doit être mentionnée dans le dossier électrique.
- Tout accident survenu aux personnes et dû directement ou indirectement à la présence d'installation électrique doit être communiqué à la direction Energie Gaz - Electrique du Service Public Fédéral concerné.

**Qualité**

- La reproduction de ce rapport n'est autorisée que sous sa forme intégrale et uniquement avec l'accord écrit de l'organisme et du demandeur.
- Le contrôle a porté sur les parties visibles et normalement accessibles de l'installation.

491012

BAS.

SCHEMAS D'

IMPLANTATION

ADRESSE DE L'INSTALLATION

Rue Winston Churchill 491012  
61180 Courcelles

PROPRIETAIRE

RICCIONI - CAPRARO  
Rue Muzin n° 5/0/1  
61182 SOUVRET

INSTALLATEUR

RICCIONI LORENZO  
Rue de l'avenir n° 12  
61182 SOUVRET  
N° CARTE D'IDENTITE

ORGANISME AGREE

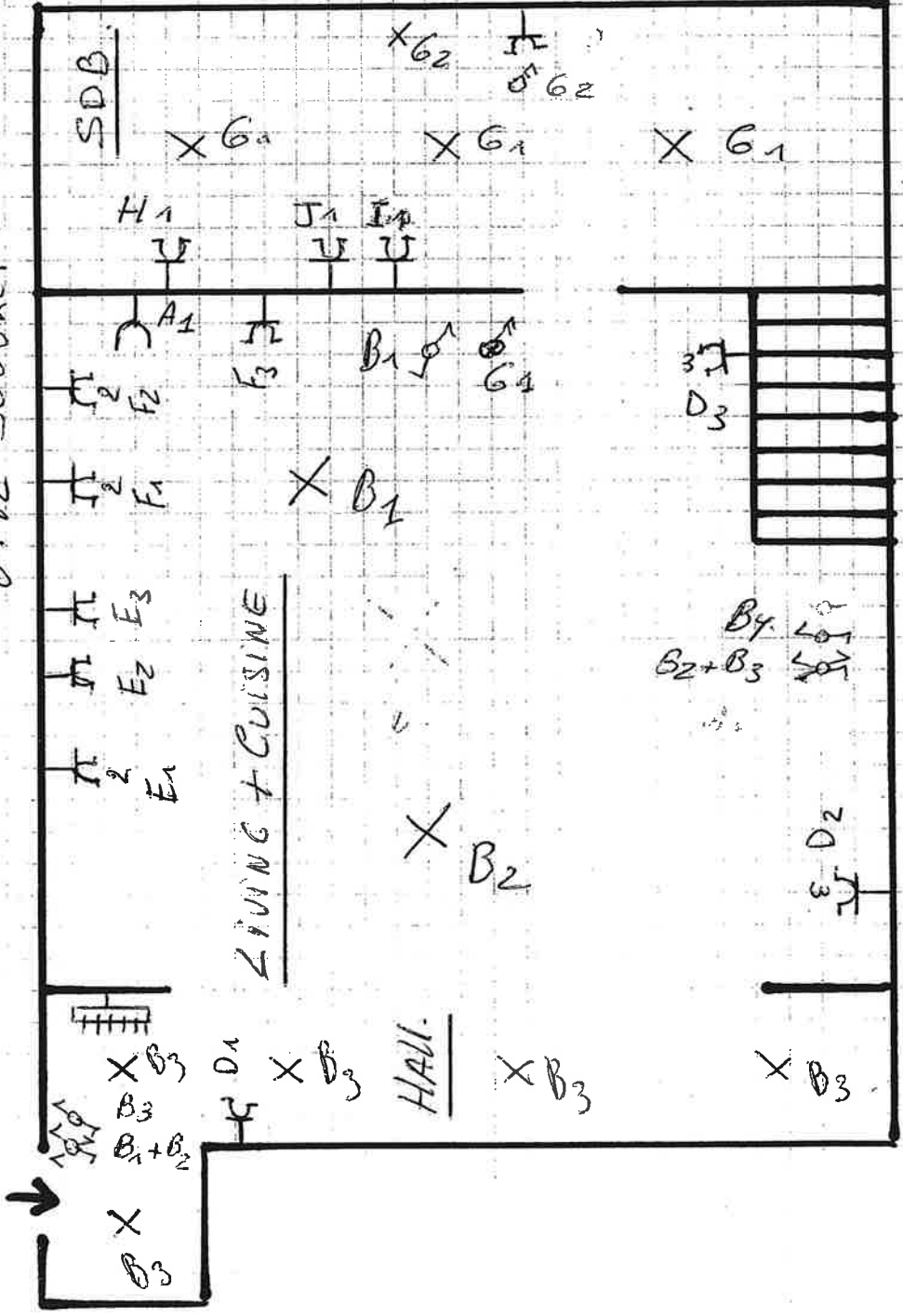

49/0/2 HAUT

SCHEMAS D'

IMPLANTATION.

ADRESSE DE L'INSTALLATION

Rue Winston Churchill 49/0/2  
6180 Courcelles

PROPRIETAIRE

Ricciuti - CAPRARO  
Rue Muzin n°5/b/h  
182 SOUVAET

INSTALLATEUR

Ricciuti - SOREMOZO  
Rue de l'avenir n°12.  
6182 SOUVAET

C1  
C1

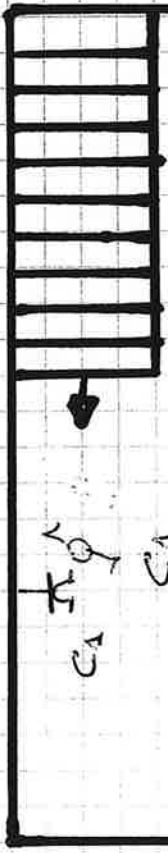

CHAMBRE

C2

X

C3

C4

N° CARTE D'IDENTITE

ORGANISME AGREÉ

491012

SCHEMAS

UNIFILAIRE

ADRESSE DE L'INSTALLATION

Rue Winston Churchill 49/0/2  
6180 Courcelles

PROPRIETAIRE

RICCIUTI - CAPRARO  
Rue du Muzin n°10/1  
6182 Souvret

INSTALLATEUR

N° Carte d'ident  
RICCIUTI LORENZO  
Rue de l'avenir n°12  
6182 Souvret

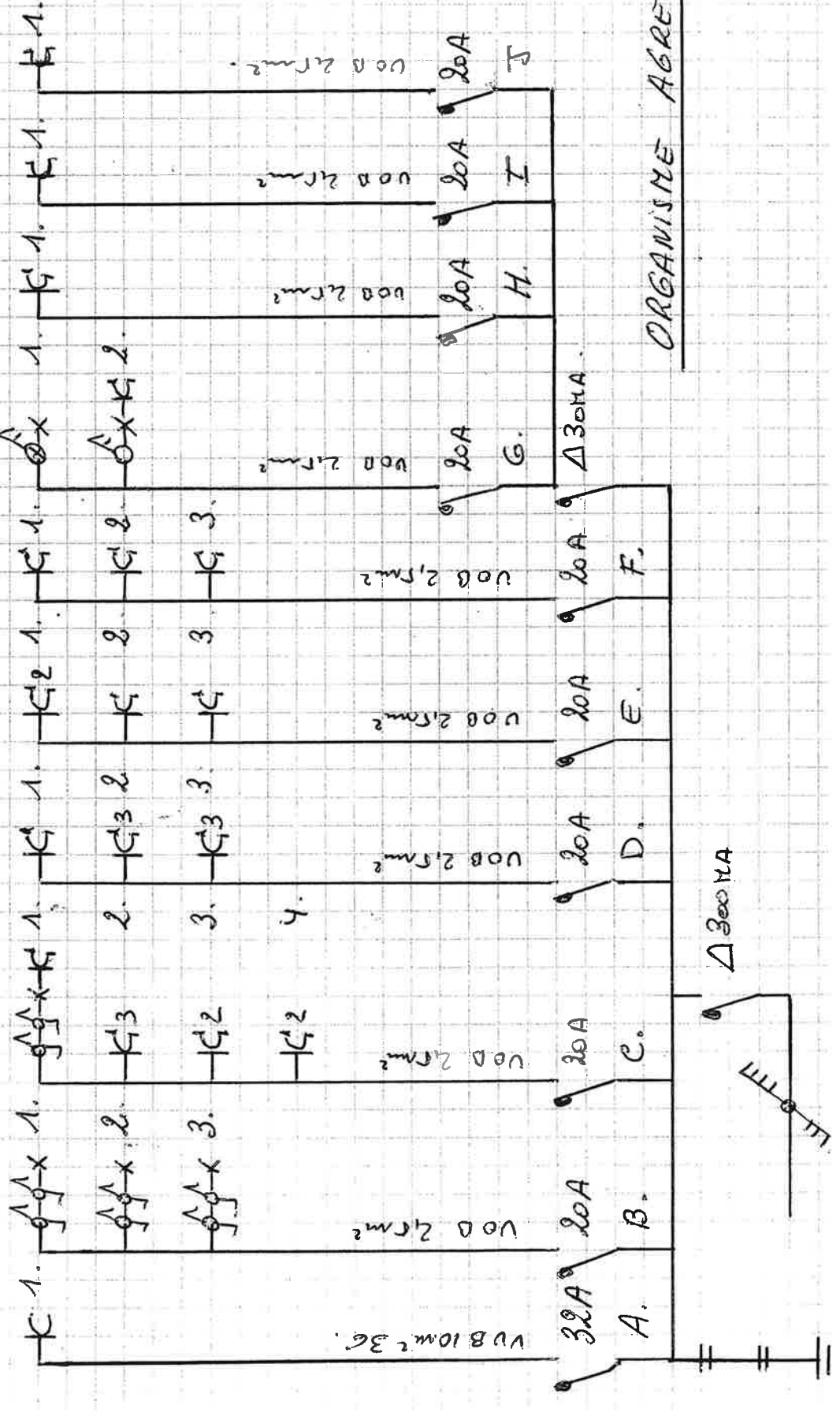

491012

SCHEMAS

UNIFILAIRE

ADRESSE DE L'INSTALLATION

Rue Winston Churchill 491012  
6180 Courcelles

PROPRIETAIRE

Ricciuti - CAPRARO  
Rue du Muzin n°51014  
6182 Souvret

INSTALLATEUR N° Carte d'identité

Ricciuti Lorenzo  
Rue de l'Avenir n°12  
6182 Souvret

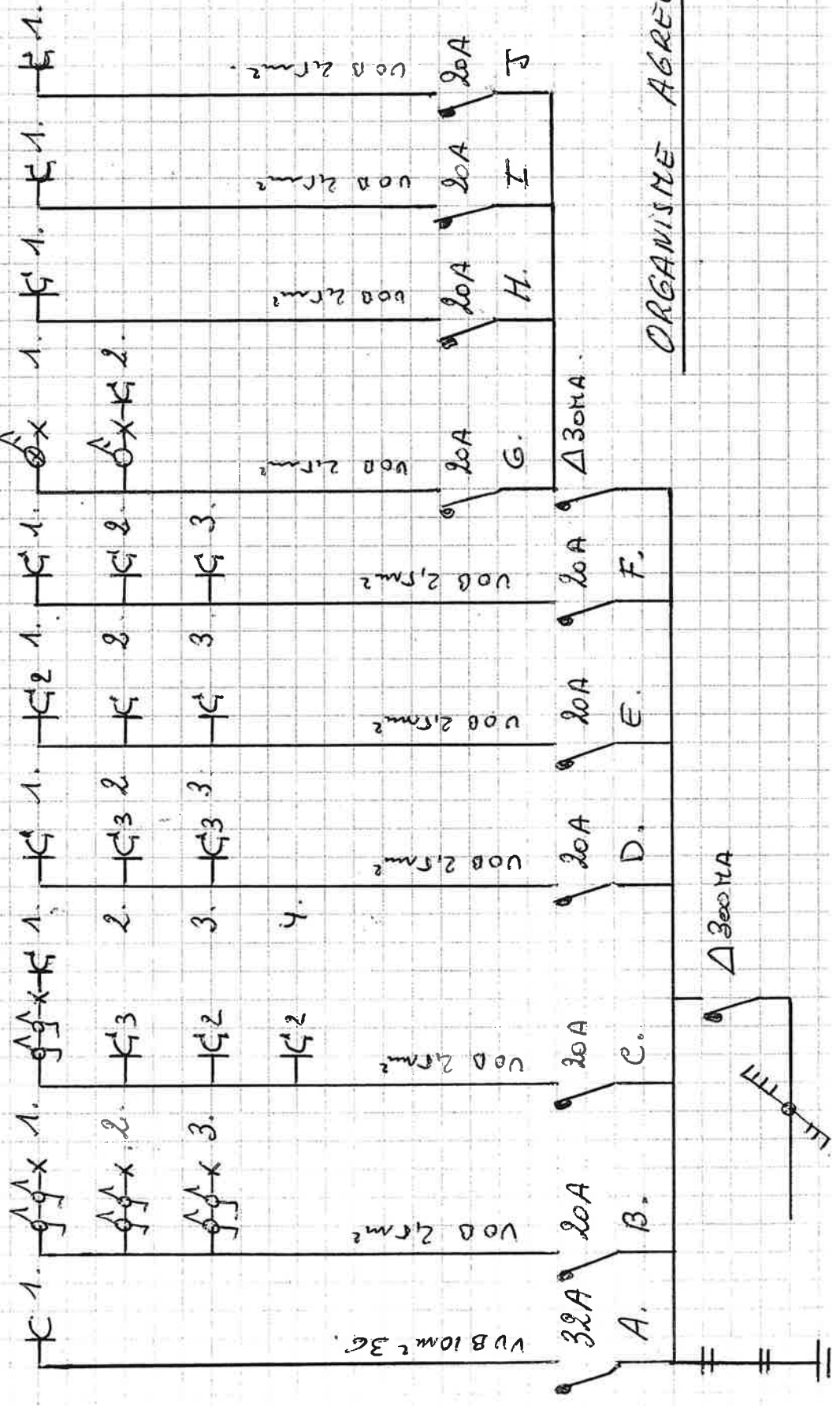

ORGANISME AGRÉE



49.10.12

BAS.

SCHEMAS D'

IMPLANTATION

ADRESSE DE L'INSTALLATION

Rue Winston Churchill 49/0/2  
6180 Courcelles

PROPRIETAIRE

RICCIUTI - CAPRARO  
Rue Muzin n° 5/0/1  
6182 SOUVRET

INSTALLATEUR

RICCIUTI LORENZO  
Rue de l'avenir n° 1/2  
6182 SOUVRET  
N° CARTE D'IDENTITE

ORGANISME AGREEE

